Natale - Messa del giorno

(Salmista)

Antonio Parisi

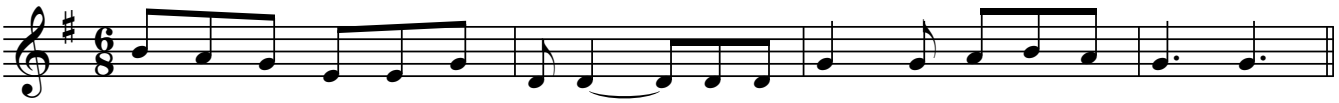

Tut - ta la ter - ra ha ve - du - to la sal - vez - za del no - stro Di - o.

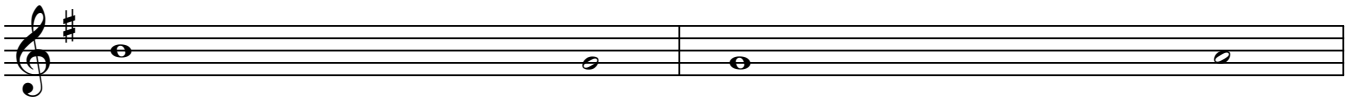

1. Cantate al Signore un canto ***nuovo,*** perché ha compiuto mera - ***viglie.***
2. Il Signore ha fatto conoscere la sua sal - ***vezza,*** agli occhi delle genti ha rivelato la sua giu - ***stizia.***
3. Tutti i confini della terra hanno ve - ***duto*** la vittoria del nostro ***Dio.***
4. Cantate inni al Signore con la ***cetra,*** con la cetra e al suono di strumenti a ***corde;***

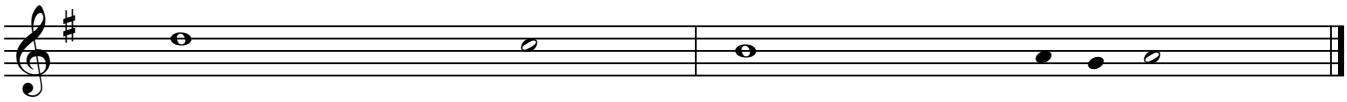

1. Gli ha dato vittoria la sua ***destra*** e il suo ***brac***-cio santo.
2. Egli si è ricordato del suo a - ***more,*** della sua fedeltà alla casa ***d'I*** - sra - ele.
3. Acclami il Signore tutta la ***terra,*** gridate, esultate, can- ***ta*** - te inni!
4. con le trombe e al suono del ***corno*** acclama davanti al re, ***il*** Si - gnore.